



Scuola Secondaria di I° grado

*Alberto Manzi*

Istituto Comprensivo di Villa D'Almè





# Progetto “Bicivagando”

Istituto Comprensivo “A. Manzi”  
di Villa D’Almè



# Introduzione

"**Bicivagando**" è un progetto che promuove l'utilizzo della bicicletta come mezzo di trasporto.

## OBIETTIVO

Scoprire come i ragazzi della scuola utilizzano la bicicletta e si muovono sul territorio.

## In collaborazione con gli enti locali

*Comune di Villa d'Almè, i Vigili Urbani, associazione carabinieri e volontari per il laboratorio della Ciclofficina.*

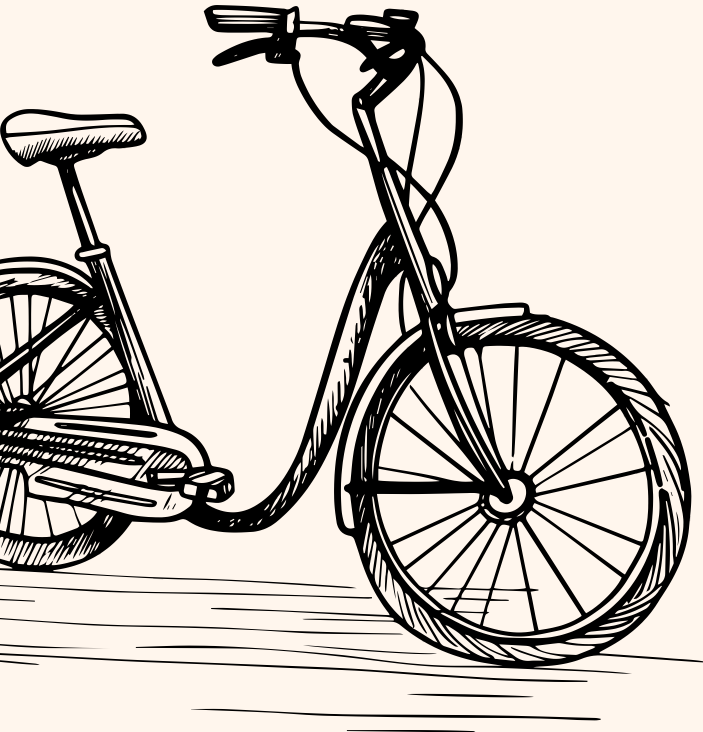

# Le 4 FASI DEL PROGETTO

01

## Sondaggio

Somministrato a tutti gli alunni della scuola.

02

## Incontro con gli enti

Il 22 aprile si è svolto l'incontro in Comune.

03

## Biciclettata

Il 6 maggio con le classi 1<sup>^</sup> e 2<sup>^</sup>.

04

## Ciclofficina

Il 13 maggio con i volontari.





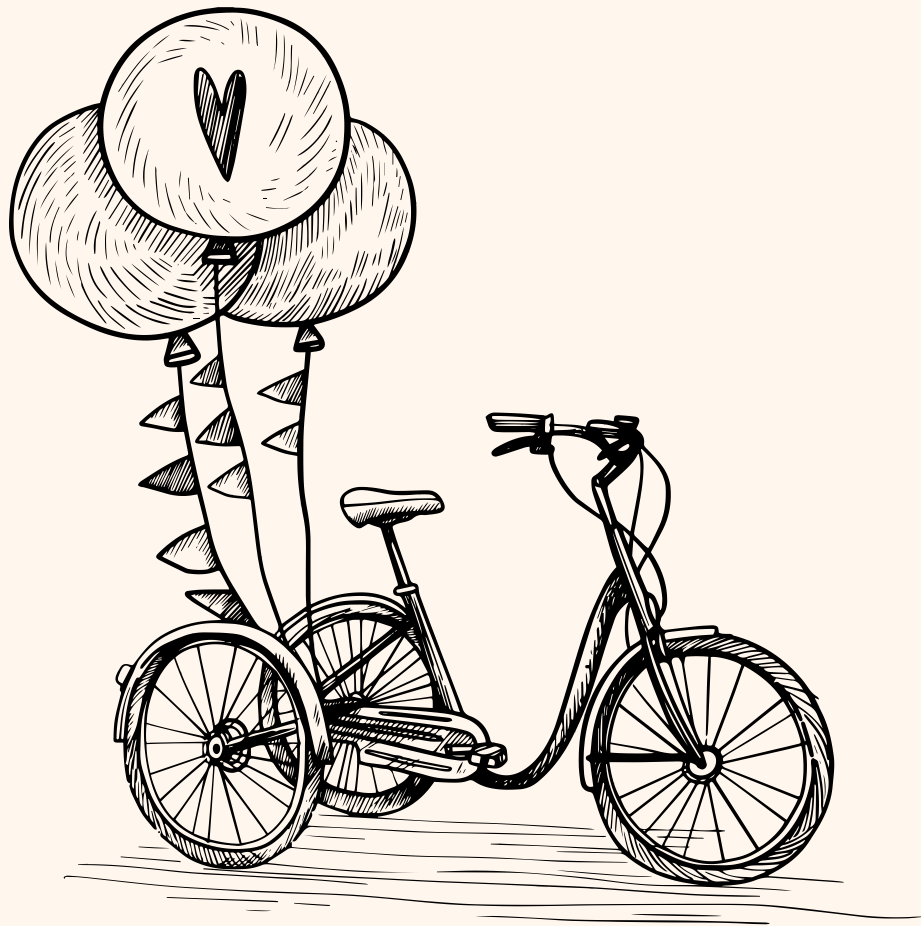

01

SONDAGGIO



## Sondaggio: "Educazione stradale in bici" - IC Villa D'Almè - Progetto Bicivagando

128 risposte

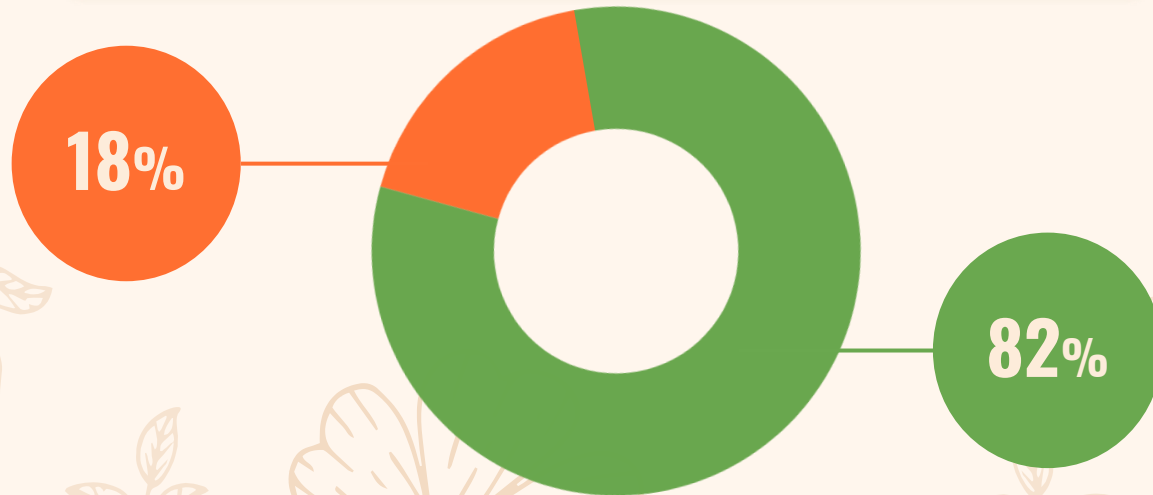

# ALCUNI RISULTATI

La maggioranza  
conosce le regole  
stradali



75%

Studenti che non  
indossano il  
casco

92%

Studenti che  
possiedono  
una bicicletta

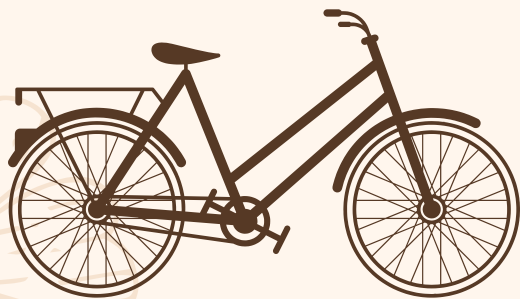



02

Incontro  
con GLI enti

22 APRILE 2023







### La bicicletta: le dotazioni obbligatorie e consigliate

	Obbligatorie	Consigliate
1. Fanalino anteriore	<input checked="" type="checkbox"/>	<input type="checkbox"/>
2. Catarifrangenti gialli su ruote e pedali	<input checked="" type="checkbox"/>	<input type="checkbox"/>
3. Borsellino dei ferri	<input type="checkbox"/>	<input checked="" type="checkbox"/>
4. Campanello	<input checked="" type="checkbox"/>	<input type="checkbox"/>
5. Specchietto retrovisore	<input type="checkbox"/>	<input checked="" type="checkbox"/>
6. Portapacchi	<input type="checkbox"/>	<input checked="" type="checkbox"/>
7. Fanalino posteriore e catarifrangente rosso	<input checked="" type="checkbox"/>	<input type="checkbox"/>
8. Pneumatici gonfi e non lisci	<input checked="" type="checkbox"/>	<input type="checkbox"/>
9. Freni anteriori e posteriori	<input checked="" type="checkbox"/>	<input type="checkbox"/>
10. Casco	<input type="checkbox"/>	<input checked="" type="checkbox"/>

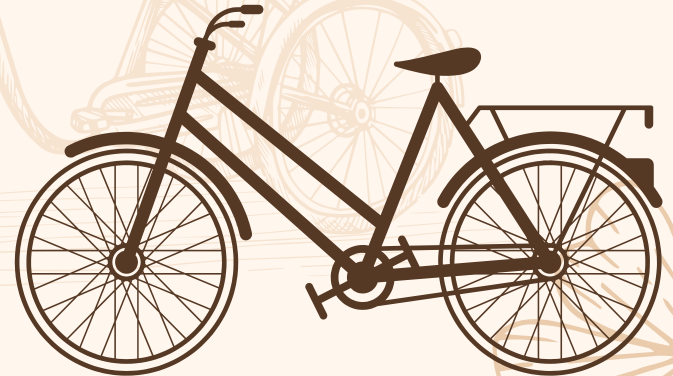



03

BICICLETTATA



# 6 maggio 2023

Gli studenti di 1<sup>^</sup> e 2<sup>^</sup> sono stati divisi in 3 gruppi

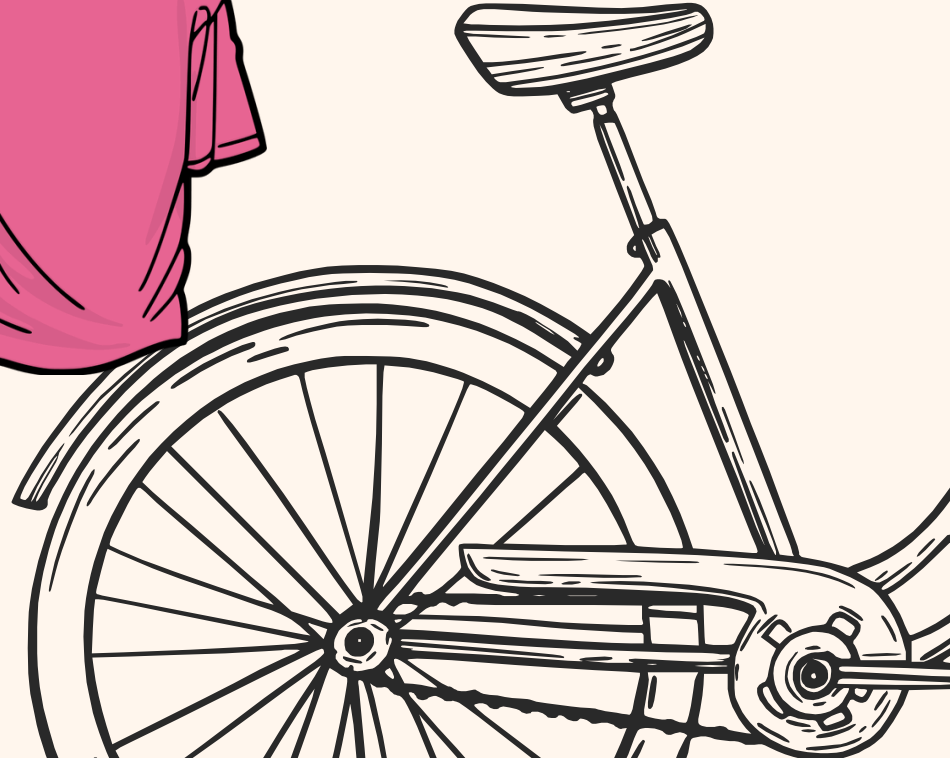

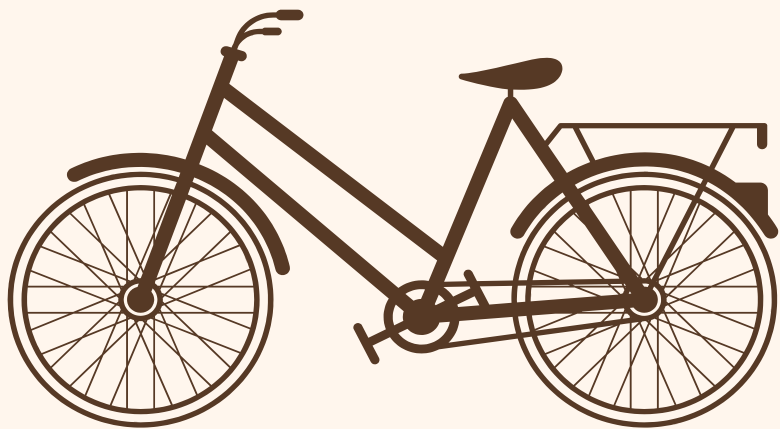
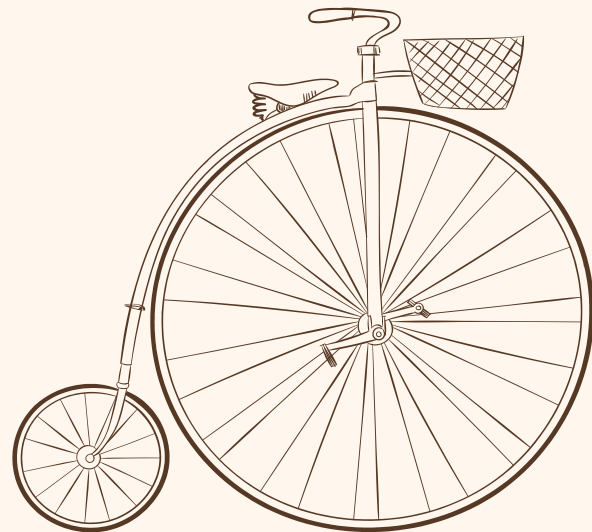



# ALCUNE FOTO DELLA GIORNATA



# Percorso della Biciclettata

- Via Monte Bastia, 24018 Villa d'Almè BG
- P.za Don Carboni, 24018 Villa d'Almè BG
- ASD Villa d'Almè Val Brembana, Via Ronco
- Comune di Villa d'Almè, Via Sereno Milesi
- Farmacia Donati - Dr.Diego Bonzi, Via Ronco
- Piazza Lemine, 24011 Almè BG
- P.za Don Carboni, 24018 Villa d'Almè BG
- Via Monte Bastia, 24018 Villa d'Almè BG

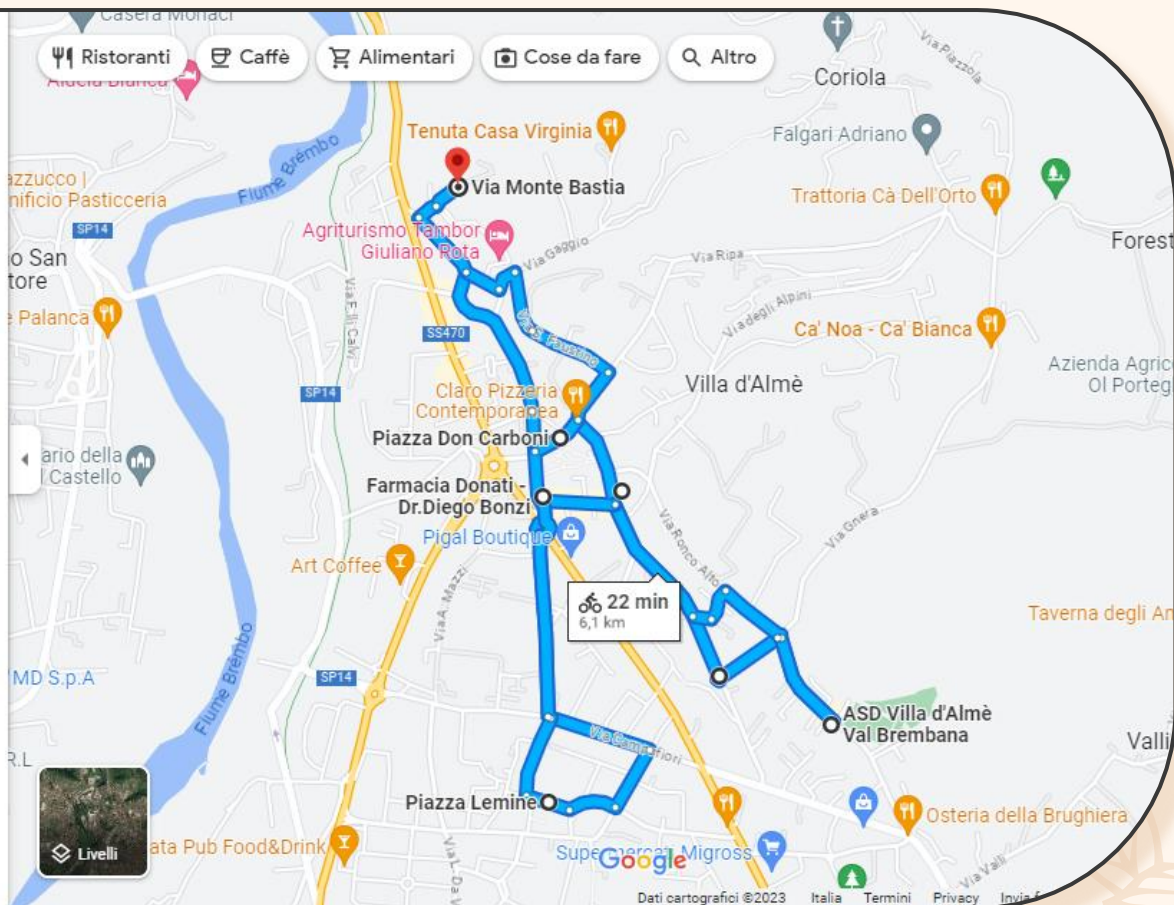



04

CICLOFFICINA





# INDICAZIONI SULLE COMPONENTI DELLE BICI

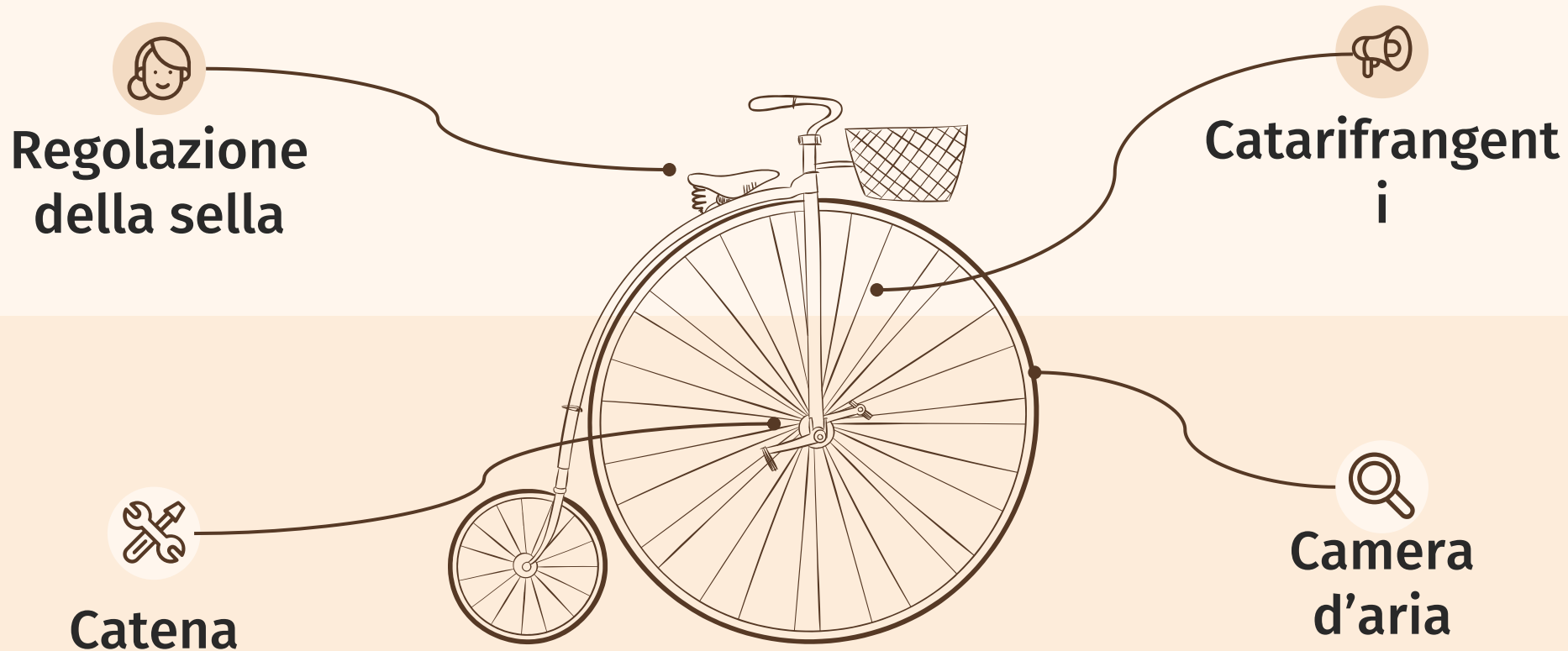

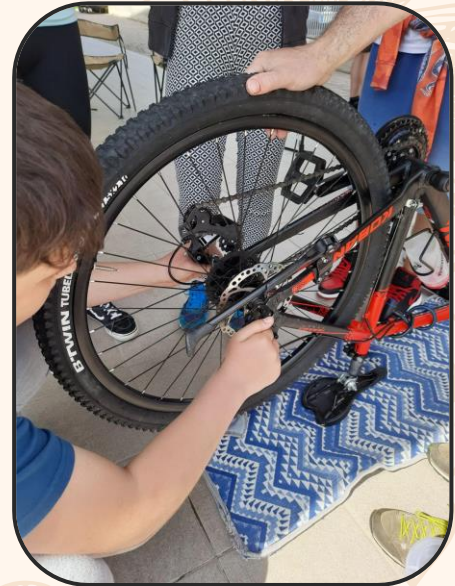
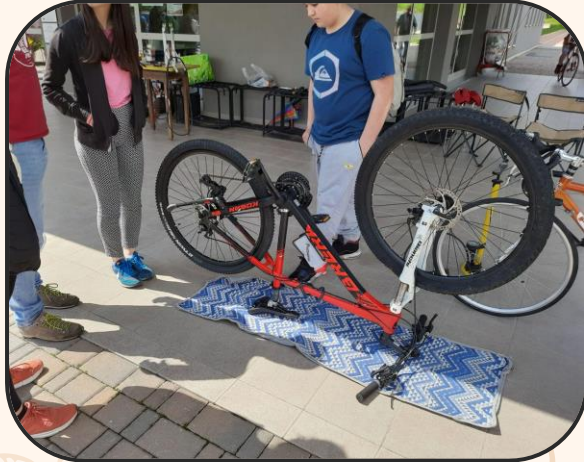



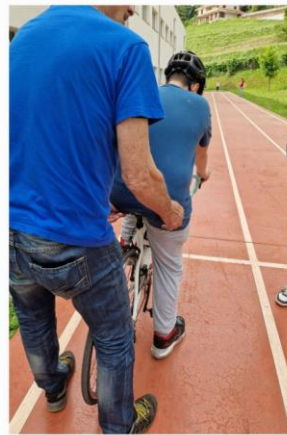
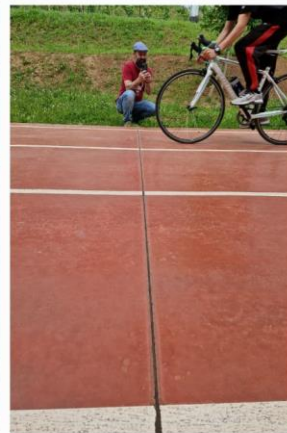



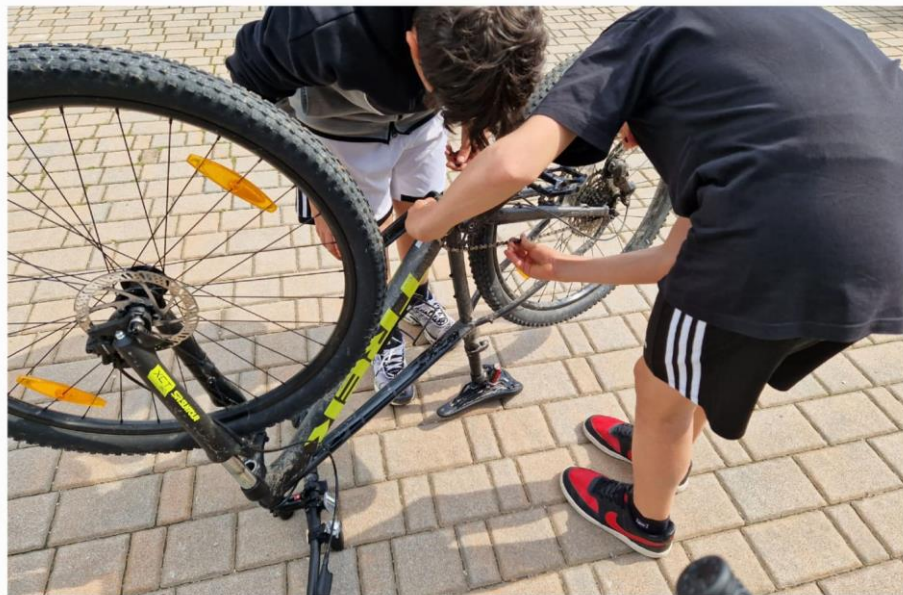





# Andare in bicicletta in modo corretto Villa d'Almè fa strada

## Il progetto

I vigili hanno incontrato gli studenti delle medie. Domani bicicletтата. Ci sarà anche un laboratorio di Ciclofficina

— Come segnalare la svolta a sinistra quando si è in sella ad una bici? Come tenere il manubrio? Cosa è vietato mentre si pedala? A queste e ad altre domande i vigili di Villa d'Almè hanno risposto di fronte ad una platea di più di 150 studenti della scuola secondaria di primo grado «Alberto Manzi» di Villa d'Almè nel corso di un incontro organizzato nei giorni scorsi in collaborazione con il Comune di Villa d'Almè. Il progetto è stato realizzato dal Consiglio scolastico dei ragazzi e denominato «Bicivagando». «Gli obiettivi proposti sono molteplici - precisa le insegnanti referenti del progetto Emilia De Nigris e Luisa Squitieri -. In primis l'acquisizione di conoscenze sul codice della strada, della segnaletica e delle norme di sicurezza con particolare riferimento al corretto uso della bicicletta su strada, ma anche l'acquisizione di una maggiore consapevolezza



L'incontro con gli studenti

dei rischi derivanti dal non rispetto della segnaletica stradale. Ma anche l'acquisizione di competenze per una corretta manutenzione della bici». Di fondamentale importanza anche la conoscenza dei principi di sicurezza stradale, della segnaletica, delle norme generali per la condotta dei veicoli, con particolare riferimento all'uso della bicicletta, delle regole di comportamento degli utenti e delle nozioni riguardanti la manutenzione e la riparazione delle biciclette. Nel mese di febbraio era stato somministrato un questionario conoscitivo preparato dai ragazzi circa l'uso della bicicletta. Mentre sabato 22 aprile

nella sala consiliare si è tenuto l'incontro di educazione stradale con i vigili urbani di Villa d'Almè che hanno spiegato le principali regole stradali. Dopo gli interventi del sindaco Manuel Preda, della consigliera Cristina Capelli e della dirigente scolastica Marta Beatrice Rota, i ragazzi hanno esposto i risultati emersi dal questionario. Il prossimo appuntamento sarà sabato 6 maggio con una «biciclettata» lungo le strade del paese più frequentate dai ragazzi a cui parteciperanno le classi prime e seconde suddivise in tre gruppi. Il progetto proseguirà poi con un laboratorio extracurricolare di «Ciclofficina» per una corretta manutenzione della bicicletta. L'educazione civica migliore non può non puntare alla collaborazione di una comunità intera: come spiega la dirigente scolastica Marta Beatrice Rota «diversi attori, amministrazione, docenti, volontari, vigili, genitori e studenti, mettono a disposizione le proprie professionalità e competenze al fine di promuovere il rispetto delle regole della strada: il laboratorio di ciclofficina con i volontari-esperti valorizzerà una preziosa manualità». «L'elemento di qualità è il reale protagonismo degli alunni e delle alunne - conclude Rota -. Lo studio e la somministrazione di un questionario, l'organizzazione dell'evento, la gestione dell'iscrizione ai laboratori... Non solo gli alunni "vengono" a scuola, anche in bici, ma "fanno" la scuola più civica».

Gabriella Pellegrini





GRAZIE PER  
L'ATTENZIONE!



Scuola Secondaria di I° grado

*Alberto Manzi*