

OPEN DAY scuola primaria

ISTITUTO COMPRENSIVO DI VILLA D'ALME'

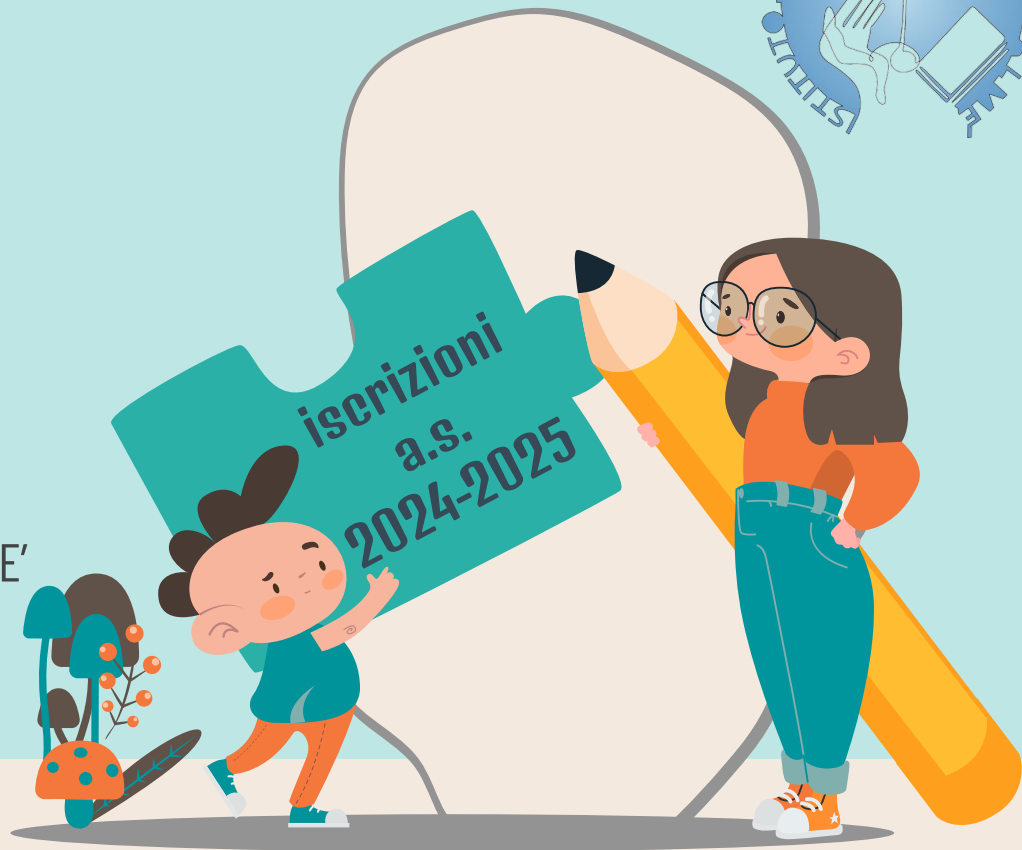

OFFERTA FORMATIVA A.S. 2024-2025

01 OFFERTA ORARIA

02 FORMAZIONE CLASSI PRIME

03 PIANO ORARIO ATTIVITÀ DIDATTICHE

04 GLI SPAZI

05 PROGETTI

01 OFFERTA ORARIA

In base alla normativa vigente (Regolamento DPR N. 89/2009-Legge n 107/2015 - CM prot n 18902 del 7 novembre 2018) le istituzioni scolastiche definiscono nel **PTOF** (Piano Triennale dell'Offerta Formativa) le articolazioni del tempo scuola tenendo conto

- delle **RISORSE DI ORGANICO** di cui la scuola dispone
- delle **PREVALENTI OPZIONI** delle famiglie

ISCRIZIONI

**DAL 18 GENNAIO
AL 10 FEBBRAIO
2024**



Bambini che compiono 6
anni entro il 31 dicembre
2024

Bambini che compiono 6
anni dopo il 31 dicembre
2024 ed entro il 30 aprile
2025*

SI ISCRIVONO

* per una scelta attenta e
consapevole, i genitori possono
avvalersi, delle indicazioni e degli
orientamenti forniti dai docenti
delle scuole dell'infanzia
frequentate dai bambini



Si devono iscrivere
anche i bambini che
hanno frequentato
eventualmente un anno
in più la Scuola
dell'infanzia

01 OFFERTA ORARIA - classi prime, seconde e terze



27 ORE

SETTIMANA LUNGA

DA LUNEDÌ
A SABATO
08:30-13:00



28 ORE
“fino a 30 ore”

SETTIMANA CORTA

LUNEDÌ, MARTEDÌ,
GIOVEDÌ E VENERDÌ
08:30-12:30
MENZA 12:30-14:00
14:00-16:00
MERCLEDÌ
08:30-12:30

01 OFFERTA ORARIA - classi quarte e quinte

L. 30 dicembre 2021 N. 234, art. 1, co. 329 e seguenti (+ 2 ore aggiuntive di ed. motoria con docenti specialisti)



29 ORE

27+2 ore aggiuntive

SETTIMANA LUNGA

LUNEDÌ, MARTEDÌ,
GIOVEDÌ E VENERDÌ

08:30-13:30

MERCOLEDÌ E SABATO

8:30-13:00

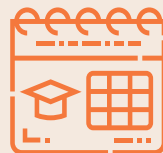

30 ORE

28+2 ore aggiuntive

SETTIMANA CORTA

LUNEDÌ, MARTEDÌ,
GIOVEDÌ E VENERDÌ

08:30-13:00

MENSA 13:00-14:00

14:00-16:00

MERCOLEDÌ

08:30-12:30

02

formazione classi

- vincoli normativi
- criteri di precedenza

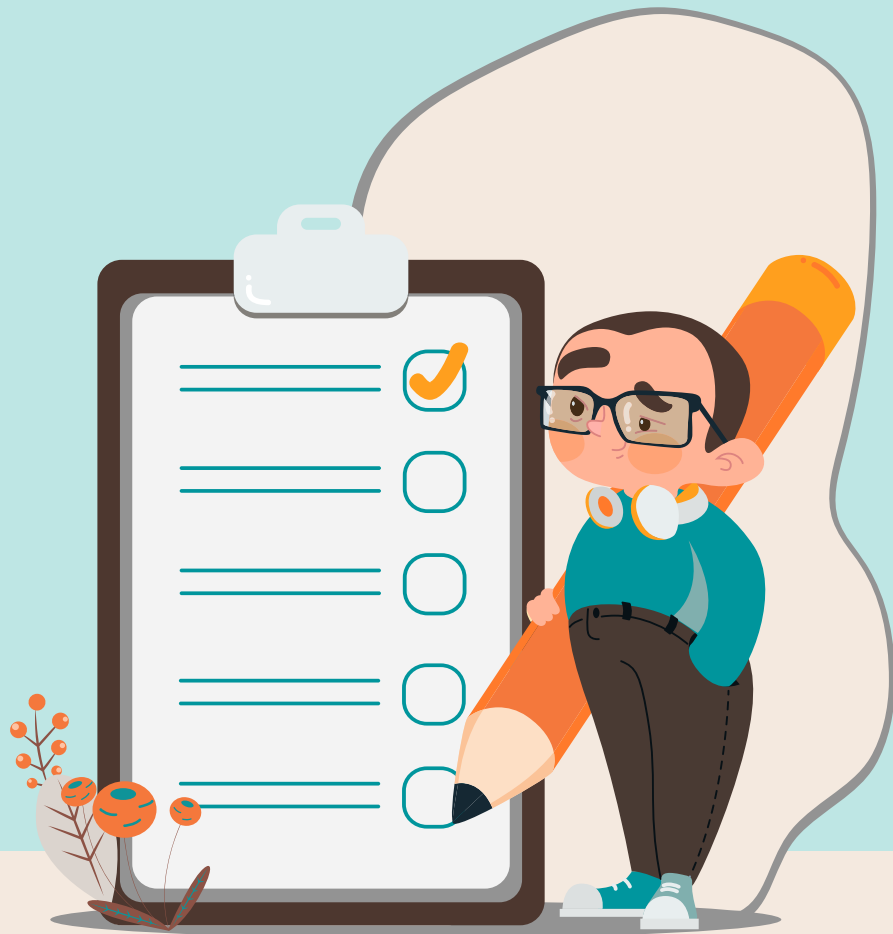

numero alunni/classe

il numero delle classi è stabilito sulla base del totale degli alunni iscritti, a prescindere dalla tipologia di orario scelta dalle famiglie

non meno

15



26 → **27**

massimo

VINCOLI NORMATIVI

L'accoglimento delle opzioni fino a 30 ore settimanali o per il tempo pieno è subordinato alla disponibilità delle risorse di organico e di adeguati servizi (circolare ministeriale n. 40055 del 12 dicembre 2023)

scelte

scelta oraria valida per l'intero quinquennio



gruppi classe

predeterminati se i genitori scelgono modelli orari diversi per più classi prime

VINCOLI DEI CRITERI

COSA SUCCEDDE SE...

i numeri di un'opzione non raggiungono il corrispettivo di un gruppo classe



tutti gli alunni confluiscono nel modello prevalente

i gruppi-classe sono molto squilibrati per numero e/o sesso e/o livelli



si sentono i genitori per concordare eventuali modifiche delle scelte

CRITERI DI PRECEDENZA

Il Dirigente Scolastico, una volta determinato il numero complessivo di classi, distribuisce nelle varie tipologie orarie

- considerando **le scelte prevalenti delle famiglie**
- rispettando quanto contenuto nel documento **critéri di precedenza per l'accoglimento delle domande di iscrizione (primaria e secondaria di primo grado) e criteri per la formazione delle classi presso l'IC di Villa d'Almè**

CRITERI DI PRECEDENZA per richieste di tempo a 30 ore

Con riferimento a richiesta di tempo «fino a 30 h» si considereranno anche

- alunni con particolari esigenze familiari e/o sociali (genitori che fruiscono della legge 104/92)
- alunni a carico di un solo genitore
- entrambi i genitori che lavorano

Inoltre, con l'accordo dei genitori e se la classe accogliente non supera il limite massimo di alunni, si potrà proporre il trasferimento dell'alunno nel plesso in grado di accoglierne la richiesta.

In ultima istanza si procederà al sorteggio.

03

PIANO ORARIO ATTIVITÀ DIDATTICHE



ORE DISCIPLINE	cl.1 [^]	cl.2 [^]	cl.3 [^]	cl.1 [^]	cl.2 [^]	cl.3 [^]
ITALIANO	7	7	6	7	7	6
MATEMATICA	6	6	6	7	7	7
SCIENZE	2	2	2	2	2	2
TECNOLOGIA	1	1	1	1	1	1
STORIA - GEOGRAFIA	4	4	4	4	4	4
ARTE E IMMAGINE	4	1	1	4	1	1
EDUCAZIONE MOTORIA	suddivisione interna a discrezione dei docenti	1	1	suddivisione interna a discrezione dei docenti	1	1
MUSICA		1	1		1	1
INGLESE	1	2	3	1	2	3
RELIGIONE CATTOLICA/ALTERNATIVA	2	2	2	2	2	2
EDUCAZIONE CIVICA	trasversale a tutte le discipline			trasversale a tutte le discipline		
TOTALE	27			28 + mensa opzionale		



ORE DISCIPLINE	cl.4[^]	cl.5[^]	cl.4[^]	cl.5[^]
ITALIANO	7	6	7	7
MATEMATICA	6	7	7	7
SCIENZE	2	2	2	2
TECNOLOGIA	1	1	1	1
STORIA - GEOGRAFIA	4	4	4	4
ARTE E IMMAGINE	1	1	1	1
EDUCAZIONE MOTORIA	2	2	2	2
MUSICA	1	1	1	1
INGLESE	3	3	3	3
RELIGIONE CATTOLICA/ALTERNATIVA	2	2	2	2
EDUCAZIONE CIVICA	trasversale a tutte le discipline		trasversale a tutte le discipline	
TOTALE	29		30 + mensa opzionale	

ATTIVITÀ con docenti in organico dell'autonomia

1. curricolari
2. su tutte le classi, in risposta a bisogni specifici individuati dai docenti (recupero, consolidamento, approfondimento delle discipline; attività alternativa alla religione cattolica, sostituzione docenti assenti...)
3. attività di gruppo nella stessa classe o in classi parallele
4. attività a classi aperte
5. attività di laboratorio

**POTENZIA
MENTO**



04

gli spazi

- i plessi
- aule e laboratori



SCUOLA PRIMARIA "MONS. PIETRO SIGISMONDI" - VILLA D'ALMÈ

codice meccanografico
BGEE889027

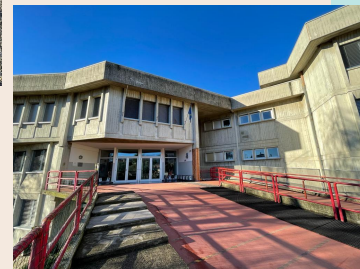

SCUOLA PRIMARIA "LINO MOIOLI" - ALMÈ

codice meccanografico
BGEE889016

AULE - LABORATORI - AMBIENTI DI APPRENDIMENTO



LABORATORIO DI INFORMATICA

- Spazio attrezzato con postazioni di PC fissi per attività di classe.
- Pc portatili in carrelli trasportabili nelle classi.



AULE ATTREZZATE

- Ogni aula è attrezzata con PC e LIM
- Rete Wi-Fi potenziata per accedere a internet da ogni spazio di lavoro.



LABORATORI DISCIPLINARI

Laboratori di scienze, arte, musica



AMBIENTI DI APPRENDIMENTO INNOVATIVI

Allestiti grazie a contributi Ministeriali, PON e PNRR permettono di arricchire l'offerta formativa con kit didattici a disposizione degli alunni

ORTI SCOLASTICI

PON EDUGREEN

In entrambi i plessi è presente un ORTO SCOLASTICO i finanziamenti ricevuti con il PON EDUGREEN hanno permesso di migliorare gli spazi e le attrezzature a disposizione

PROGETTO ORTO SETTIMANALE ←

attività trasversali in orario curricolare ←

obiettivo: orto come "AULA ALL'APERTO"



05 progetti

- trasversali dell'Istituto Comprensivo
- delle Scuole Primarie



ACCOGLIENZA



CONTINUITÀ

INCLUSIONE



SPORTELLO
PSICO
PEDAGOGICO



SERVICE
LEARNING



OPEN DAY



PROGETTI TRASVERSALI DELL'IC

EDUCAZIONE CIVICA

mi riguarda
commercio equo
ed. alimentare



GREEN

orti scolastici
Museo Sini
lab. riciclo



AFFETTIVITA'

(classi quinte)



MADRELINGUA INGLESE



EDUCARE A PENSARE

lab. filosofico



MOTORIA

acquaticità
(solo prime Almè)
psicomotricità
(classi prime e seconde)
mini olimpiadi
altri sport

BIBLIOTECA

#ioleggoperchè
incontro con
l'autore
visite in biblioteca

MUSICA D'INSIEME

banda Villa d'Almè

PER ELENCO
COMPLETO
VEDERE PTOF
ALLA SEZIONE
"OFFERTA
FORMATIVA"

PROGETTI DELLE SCUOLE PRIMARIE



ORGANIZZAZIONE DELL'IC

01

RAPPORTI SCUOLA-FAMIGLIA

PATTO DI CORRESPONSABILITÀ EDUCATIVA, REGOLAMENTI

02

SERVIZI PER LE FAMIGLIE

REGISTRO ELETTRONICO, GWFE, PAGO IN RETE,
SITO SCOLASTICO, SERVIZI COMUNALI

03

ISCRIZIONI ONLINE

COME COMPILARE LA DOMANDA, TEMPISTICHE

01

rapporti scuola-famiglia

- Patto di Corresponsabilità Educativa



PATTO DI CORRESPONSABILITÀ EDUCATIVA

È il documento con il quale si pongono le condizioni per un impegno reciproco fra scuola, famiglie e alunni

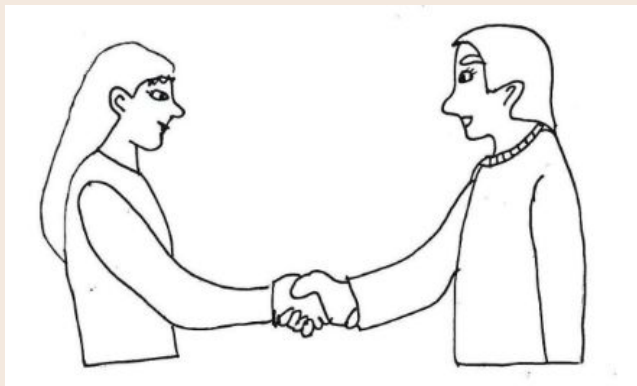

[LINK](#) al documento completo

La scuola è un'**opportunità per**

fare esperienza di

CITTADINANZA

FIDUCIA

RISPETTO

ACCOGLIENZA E APERTURA

DIALOGO

CONDIVISIONE

COLLABORAZIONE

La scuola si **prende cura** di

tutti valorizzando

BENESSERE

ACCOGLIENZA

INCLUSIONE

CONSAPEVOLEZZA

RISPETTO DELLA PRIVACY

RISPETTO DELLA DIGNITÀ

La scuola è un **luogo** di

RESPONSABILITÀ

DIRITTI E DOVERI

PARTECIPAZIONE

TRASPARENZA

INFORMAZIONE E FORMAZIONE

COMUNICAZIONE

INCONTRO E CONFRONTO

02

SERVIZI PER LE FAMIGLIE



SERVIZI PER LE FAMIGLIE



GSuite

Google Workspace For Education



Classroom



Gmail



Drive



Calendar



Docs



Sheets



Slides



Sites

Ogni studente ha a disposizione un account Google di Istituto con le relative applicazioni che permettono di comunicare, creare e condividere file.



Registro Elettronico

Nuvola (anche App)

Tramite credenziali personalizzate i genitori degli alunni della PRIMARIA possono:

- vedere gli argomenti delle lezioni e le valutazioni descrittive dei propri figli per tutte le discipline
- visionare il report delle assenze
- vedere e scaricare la scheda di valutazione (I e II quadrimestre)
- ricevere comunicazioni dalla scuola (es. link per assemblee, avvisi specifici)

SERVIZI PER LE FAMIGLIE



Pago in Rete

con il sistema PagoInRete del MIUR le famiglie ricevono notifiche dalle Scuole e possono pagare on line - tramite PC, Tablet, Smartphone - tasse scolastiche, viaggi di istruzione, visite guidate, assicurazioni, mensa scolastica, attività extracurricolari ed altro ancora.



Sito scolastico

www.icvilla.edu.it

PTOF Piano Triennale dell'Offerta Formativa
descrive l'offerta dell'Istituto nell'arco temporale di tre anni
scolastici

RAV Rapporto di AutoValutazione
analizza l'Istituto sulla base di indicatori ministeriali

ATTO DI INDIRIZZO
stabilisce gli orientamenti generali per l'elaborazione del PTOF

PIANO DI MIGLIORAMENTO
individua e pianifica gli obiettivi, gli strumenti, le risorse utili
al processo di miglioramento dell'Istituto

SERVIZI PER LE FAMIGLIE



Scuolabus

**servizio a pagamento gestito dai Comuni;
iscrizione presso i rispettivi comuni**

- Per Villa d'Almè nell'a.s. 2023-24 attivo per Scuola Primaria e Secondaria di I grado
- Per Almè non è attivo



Mensa

**servizio a pagamento con iscrizione presso i
rispettivi Comuni, che gestiscono il servizio,
attivo solo per le Primarie**

- Opzionale nel caso dell'orario settimanale a 28 h;
- dalle 12.30 alle 14.00, con la presenza dei docenti dell'Istituto.
- Locali interni ai rispettivi plessi.

SERVIZI PER LE FAMIGLIE



Spazio Compiti

- servizio, con la presenza volontari adulti e giovani studenti, individuati dal Comune, rivolto agli studenti della Scuola Primaria e Secondaria Ig, per la gestione dei compiti quotidiani;
- Iscrizioni ogni anno presso il Comune di Villa d'Almè e di Almè.



Pre-post scuola

- servizi con la presenza di assistenti educatori;
- si attivano sulla base dei bisogni e in base ai numeri delle richieste;
- Iscrizioni ogni anno presso il Comune di Villa d'Almè e di Almè.

03 ISCRIZIONI ON LINE



Circolare Ministeriale n. 40055 del 12 dicembre 2023

Le **iscrizioni** alla prima classe della Scuola Primaria presso una Istituzione Scolastica Statale per l'a.s. 2024-2025 si effettuano ESCLUSIVAMENTE ON LINE

LA DOMANDA DI ISCRIZIONE

I GENITORI E GLI ESERCENTI LA RESPONSABILITÀ GENITORIALE

- individuano la scuola d'interesse anche attraverso l'aiuto di "Scuola in Chiaro"
- accedono all'area riservata della Piattaforma Unica <https://unica.istruzione.gov.it/it/orientamento/iscrizioni> utilizzando le credenziali SPID (Sistema Pubblico di Identità Digitale), CIE (Carta di identità elettronica), CNS (Carta Nazionale dei Servizi) o eIDAS (electronic IDentification Authentication and Signature)
- compilano la domanda **a partire dalle ore 08:00 del 18 gennaio 2024**
- inviano la domanda **entro le ore 20:00 del 10 febbraio 2024**
- coloro che hanno scelto di non avvalersi dell'insegnamento della religione cattolica, tra il 31 maggio e il 1° luglio 2024 dovranno manifestare le preferenze rispetto alle diverse tipologie di attività

Il sistema di iscrizioni on line della piattaforma UNICA avvisa in tempo reale le famiglie, a mezzo posta elettronica e tramite l'app IO, delle variazioni di stato della domanda. L'accoglimento della domanda viene comunicato attraverso la pagina dedicata presente all'interno della Piattaforma UNICA, dell'app IO e tramite posta elettronica.

CHI FA COSA E QUANDO

responsabilità dei genitori all'atto dell'iscrizione

Il modulo di domanda on line recepisce le disposizioni di cui agli articoli 316, 337 ter e 337 quater del codice civile e successive modifiche e integrazioni

- la domanda di iscrizione, rientrando nella responsabilità genitoriale, **deve essere sempre condivisa da entrambi i genitori**
- il genitore che compila il modulo di domanda dichiara di avere effettuato la scelta in osservanza delle suddette disposizioni del codice civile, che richiedono il consenso di entrambi i genitori.
- La compilazione del modulo di domanda d'iscrizione avviene ai sensi delle disposizioni di cui al D.P.R. 28 dicembre 2000, n. 445, recante "Testo unico delle disposizioni legislative e regolamentari in materia di documentazione amministrativa".
- i dati riportati nel modulo d'iscrizione assumono il valore di dichiarazioni sostitutive di certificazione, rese ai sensi dell'articolo 46 del citato D.P.R.
- Si rammentano le disposizioni di cui agli articoli 75 e 76 del D.P.R. n. 445 del 2000 che, oltre a comportare la decadenza dai benefici, prevedono conseguenze di carattere amministrativo e penale per chi rilasci dichiarazioni non corrispondenti a verità

LA DOMANDA DI ISCRIZIONE

PRIMA PARTE - comune a tutte le Scuole, predisposta dal Ministero

- dati anagrafici del genitore/tutore che iscrive
- dati anagrafici dell'alunno
- scuola e tempo scuola scelto
- scelta di avvalersi o meno dell'insegnamento della religione cattolica

SECONDA PARTE - ulteriori informazioni necessarie alla scuola

- dati anagrafici del secondo genitore/tutore
- informazioni sulla famiglia
- informazioni sull'alunno
- servizi offerti
- note della famiglia

Nel caso di

- alunni con **disabilità** (L.104/1992)
- alunni con **Disturbi Specifici di Apprendimento** (DSA) (L.170/2010)
- alunni con **genitori separati o divorziati** con affidamento non congiunto la domanda di iscrizione presentata on line deve essere perfezionata presso la scuola scelta entro l'avvio del nuovo anno scolastico.

MODULO

Tempi Scuola per la scuola BGEE889016 - VILLA D'ALME - ALME'

Priorita' (1)

- 24 ORE SETTIMANALI**
(Solo se il numero delle iscrizioni permette la formazione della classe)
Tempo scuola non attivato nell'anno scolastico 2016/17
- 27 ORE SETTIMANALI**
- FINO A 30 ORE SETTIMANALI**
(Preferenza subordinata alla disponibilit  di organico e alla presenza di servizi e strutture)
- TEMPO PIENO PER 40 ORE**
(Preferenza subordinata alla disponibilit  di organico e alla presenza di servizi di mensa e strutture adeguate all'attivit  pomeridiana e alla maggioranza delle preferenze espresse ai genitori)
Tempo scuola non attivato nell'anno scolastico 2016/17

(1) Almeno uno dei tempi scuola deve essere selezionato.

La priorit  della scelta va espressa seguendo l'ordine numerico crescente (Es. 1 - Priorit  pi  alta, 2..., 3...). La stessa priorit  non puo' essere data a pi  scelte

**fac-simile
MODULO**

adempimenti vaccinali

In attuazione della Legge n. 119/2017, a decorrere dal 01/01/2024, come comunicato da ATS Bergamo, saranno applicate nuove modalità di verifica diretta da parte delle Istituzioni Scolastiche, degli adempimenti vaccinali, attraverso l'apposita **piattaforma regionale LOVS** (Lombardia Obbligo Vaccinale Scuole).

Per approfondimenti, vedere sito [ATS bergamo - scuole](#)



LA DOMANDA DI ISCRIZIONE

Le ISTITUZIONI SCOLASTICHE destinatarie delle domande offriranno un servizio di supporto per le famiglie prive di strumentazioni informatiche e che chiedono supporto.

Sono a disposizione:

SEGRETERIA DELL'ISTITUTO

telefono **035-541223** in orari d'Ufficio

COMITATO GENITORI

e-mail **cgalmevilla@gmail.com**

SUPPORTO

SERVIZI AMMINISTRATIVI

Gli uffici sono presso la **sede centrale** dell'Istituto Comprensivo di Villa d'Almè
Via Monte Bastia, 10 - 24018 Villa d' Almè BG Tel: 035 541223
e-mail: bgic889004@istruzione.it - Web: www.icvilla.edu.it
PEC: bgic889004@pec.istruzione.it

ORARI DI APERTURA DEGLI **UFFICI di SEGRETERIA**

da lunedì e venerdì, dalle ore 10:30 alle ore 13:30 - martedì e giovedì, dalle ore 14:30 alle ore 16:00
sabato dalle 8:30 alle 12:00

L'ufficio è chiuso nei giorni festivi e prefestivi in cui non si effettuano lezioni

Il **DIRIGENTE SCOLASTICO** riceve, previo appuntamento telefonico (035 541223)
il martedì dalle 14:00 alle 16:00 e il sabato dalle 8:30 alle 10:30.

INDIRIZZI delle scuole

Scuola Secondaria di I grado di Villa d'Almè, via Monte Bastia, 10 (tel. 035 541223)

Scuola Secondaria di I grado di Almè, via don Iseni n° 6 (tel. 035 543130)

Scuola Primaria di Villa d'Almè piazza Carboni (tel. 035 541398)

Scuola Primaria di di Almè, via don Iseni n°10 (tel. 035 543442)

VI ASPETTIAMO!





*L'opera educativa, come l'opera d'arte,
nasce via via la si sviluppa,
per gran parte a priori è imprevedibile"*

(D. Dolci, Chissà se i pesci piangono, 1973)